

**Rundumschutz
der Kreissparkasse:**

- Privathaftpflicht
- Berufsunfähigkeit
- Unfallversicherung
- Risiko-Lebensversicherung

**Sicherheit für
Ihre Familie!**

Kreissparkasse
Tübingen //
DIE BANK
ALS PARTNER

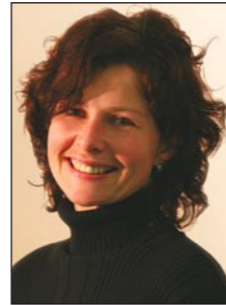

Ayen Silvia



Ayen Susanne



Cisek Anna



Ehmann Anne



Kootz Beate



Lobert Brigitte



Maurer Gabi



Schäffler Ruth



Schneemann
Erika



Schneemann
Kerstin



Steinhilber Benz
Christa



Steinhilber Eva



Von Wulfen Maria



Wagner Jutta



Wahl Rita



Wick Conny



KURSPROGRAMM

der Spvgg Mössingen ab 16. April 2007



| Kursprogramm | | | | | | |
|--|--------------|----------------------------------|--------------------------|---------------|------|-------------|
| detaillierte Kursbeschreibung unter www.spvggmoessingen.de !!! | | | | | | |
| Kurs-Nr. | Zeit | Kurs | Kursleiter/in | Std.-Zahl | Ort | Kosten |
| | | Montag | | | | |
| 126 | 14.00 | Aqua Fitness | Brigitte Lobert | 10 x | Seb | 41,00/54,00 |
| 124 | 15.00 | Sport nach Krebs | Brigitte Lobert | | Seb | 1514 |
| 115 | 16.50 | Funkt. Gymnastik und Entspannung | Brigitte Lobert | 10 x | LA | 21,00/34,00 |
| 105 | 16.30 | Vorschulturnen | Eva Steinhilber | 12 x | J-Gy | 25,20/40,80 |
| 105 | 17.30 | Vorschulturnen | Silvia Ayen | | | 3939 |
| | | Vorschulturnen | Eva Steinhilber | 12 x | J-Gy | 25,20/40,80 |
| | | Vorschulturnen | Silvia Ayen | | | 3939 |
| 143 | 17.00 | Kindertanz ab 5 Jahren | Rita Wahl | 11 x | M | 23,10/37,40 |
| 125 | 17.45 | Yoga + Entspannung | Christa Steinhilber-Benz | 12 x | Blu | 25,20/40,80 |
| 137 | 18.15 | Dance f. Kids, ab 9 Jahren | Rita Wahl | 11 x | LA | 23,10/37,40 |
| 116 | 20.00 | Jedermannturnen | Manfred Witt | 11 x | J2 | 23,10/37,40 |
| 118 | 20.00- 21.00 | Jazz Dance f. Fortgeschr. | Rita Wahl | 11 x | LA | 23,10/37,40 |
| 139 | 20.00- 21.30 | Jazz Dance f. Wettkampf | Rita Wahl | 11 x 1,5 Std. | LA | 35,20/56,10 |

| Kurs-Nr. | Zeit | Kurs | Kursleiter/in | Std.-Zahl | Ort | Kosten |
|----------|-------------|---|------------------|---------------|------|-------------|
| | | Dienstag | | | | |
| 129 | 16.00 | Vorschulturnen | Ruth Schäffler | 11 x | J-Gy | 23,10/37,40 |
| 107 | 17.00 | Vorschulturnen | Susanne Ayen | | | 8898 |
| | | Vorschulturnen | Ruth Schäffler | 11 x | J-Gy | 23,10/37,40 |
| | | Vorschulturnen | Susanne Ayen | | | 8898 |
| 133 | 17.30-19.00 | Video-Clip Dance für Kids | Anna Cisek | 11 x | J2 | 35,20/56,10 |
| 108 | 19.00 | Fit das ganze Jahr | Erika Schmeemann | 11 x | J2 | 23,10/37,40 |
| 119 | 19.00 | Qi Gong | Gabi Maurer | 10 x | H-BI | 21,00/34,00 |
| 131 | 20.00 | Fitnessgymnastik f. Männer | Jutta Wagner | 12 x | J2 | 25,20/40,80 |
| | | Mittwoch | | | | |
| 127 | 10.00 | Eltern-Kind Mini-Treff | Anne Ehmman | 12 x | J-Gy | 25,20/40,80 |
| | | | Ruth Schäffler | | | 23902 |
| 101 | 15.30 | Eltern-Kind-Turnen | Anne Ehmman | 11 x | J-Gy | 23,10/37,40 |
| 102 | 16.30 | Eltern-Kind-Turnen | Anne Ehmman | 11 x | J-Gy | 23,10/37,40 |
| 130 | 18.00 | Walking/Nordic Walking | Beate Kootz | 13 x | *) | 27,30/44,20 |
| 109 | 18.00 | Dance, Rhythm and Bodyforming for Girls | Anna Cisek | 11 x | J-Gy | 23,10/37,40 |
| 135 | 19:00-20:30 | Nordic Walking f. Einsteiger und Fortgeschrittene | Maria von Wulfen | 10 x 1,5 Std. | S-PL | 32,00/51,00 |

| Kurs-Nr. | Zeit | Kurs | Kursleiter/in | Std.-Zahl | Ort | Kosten |
|----------|-------|---|----------------|-----------|------|-------------|
| | | Donnerstag | | | | |
| 121 | 08.00 | Fit u. gesund in den Tag | Anne Ehmman | 11 x | J-Gy | 23,10/37,40 |
| 112 | 19.30 | Moderne Funktions-gymnastik | Conny Wick | 11 x | J-Gy | 23,10/37,40 |
| | | Moderne Funktions-gymnastik | Jutta Wagner | | | 22464 |
| 113 | 20.30 | Moderne Funktions-gymnastik | Conny Wick | 11 x | J-Gy | 23,10/37,40 |
| | | Moderne Funktions-gymnastik | Jutta Wagner | | | 22464 |
| | | Freitag | | | | |
| 132 | 09.30 | Bodystyling | Conny Wick | 10 x | M | 21,00/34,00 |
| 103 | 15.30 | Eltern-Kind-Turnen | Anne Ehmman | 11 x | J-Gy | 23,10/37,40 |
| 104 | 16.30 | Eltern-Kind-Turnen | Anne Ehmman | 11 x | J-Gy | 23,10/37,40 |
| 128 | 19.30 | Step-Aerobic f. Anfänger und Fortgeschrittene | Eike Schelling | 10 x | J-Gy | 21,00/34,00 |

*) Treffpunkt erfragen unter der angegebenen Telefon-Nummer

Kurs-Orte:

LA= Langgasshalle, J1 = Jahnhalle 1, J2 = Jahnhalle 2, J-Gy = Gymnastikraum Jahnhalle

FPP = Freibadparkplatz, H-BL = Haus Blumenküche, Seb = Kurklinik Bad Sebastiansweiler, M = Jugendhaus,

S-PL: Sportplatz Langgass-Schule

Anmeldung:

Schnuppern Sie einfach mal in den Kurs unverbindlich hinein. Wenn Sie Gefallen daran finden, melden Sie sich bei Ihrer/Ihrem Kursleiterin/Kursleiter an, indem Sie die dort vorliegende Anmeldekarte ausfüllen. Da die Kursgebühren abgebucht werden, bitten wir Sie, die Einzugsermächtigung auf der Karte auszufüllen.

Auskunft erteilt auch unsere Geschäftsstelle: Tel. (07473) 23883 Donnerstags von 17.00 - 19.00 Uhr

geschaeftsstelle@spvggmoessingen.de oder www.spvggmoessingen.de

Die Teilnahme an den Kursen erfolgt auf eigene Gefahr. Die Spvgg Mössingen lehnt jede Haftung ab.